

Universidad de Castilla~La Mancha

Guía 2011



Todas las fotografías contenidas en esta guía son propiedad de la Universidad de Castilla-La Mancha excepto la foto 2 de la página 3 (Cuenca) propiedad de Héctor Morejón de Girón Gómez.

Edita:
Vicerrectorado de Coordinación, Comunicación y Adjunto al Rector.

Imprime:
Lince Artes Gráficas

Esta guía se realizó durante los meses de enero-febrero de 2011.
Si desea actualizar o ampliar algún dato le recomendamos visite la web www.uclm.es o contacte con el Gabinete de Comunicación de la Universidad a través del mail gabinete.comunicacion@uclm.es

Bienvenidos a la Universidad de Castilla-La Mancha, una institución que, con veinticinco años de historia, ha sabido posicionarse entre las primeras del sistema universitario nacional. Gracias a su implicación en las nuevas metodologías docentes, la utilización de las últimas tecnologías, la transferencia de cono-

cimiento y la estrecha relación con el ámbito empresarial, se ha convertido en un referente de calidad tanto en la docencia y en la investigación como en la gestión. Esta guía pretende mostrar una visión general del conjunto de su actividad académica, cultural, científica y de sus servicios durante este año.

Ernesto Martínez Ataz
Rector





Castilla-La Mancha se extiende a lo largo de 79.463 kilómetros cuadrados.

Cuenta con tren de alta velocidad en sus cinco capitales de provincia y con dos aeropuertos (Ciudad Real y Albacete).

3.000 kilómetros de autovías construidas o proyectadas.

2 ciudades patrimonio de la humanidad UNESCO (Cuenca y Toledo).

La Universidad de Castilla-La Mancha fue fundada en 1982 **y puesta en marcha en 1985.**

4 campus en Albacete, Ciudad Real, Cuenca y Toledo y centros en Almadén, Puertollano y Talavera de la Reina.

Con una superficie total de 784.000 metros cuadrados de campus.

Toledo es Ciudad Patrimonio de la Humanidad desde 1986.



La ciudad de Cuenca fue declarada Ciudad Patrimonio de la Humanidad en 1996.

El rectorado de la UCLM se ubica en el antiguo Hospital de la Misericordia en Ciudad Real (S. XVIII).





Más de 29.000 estudiantes y un 11% de incremento de alumnos de nuevo ingreso en último año.

2.400 profesores e investigadores y 1.200 trabajadores de administración y servicios.

47 facultades y escuelas distribuidas por la comunidad de Castilla-La Mancha.

45 grados adaptados al EEES en todas las áreas de conocimiento.

24 másteres universitarios oficiales vinculados a la profesionalización o la investigación.

66 títulos propios para la especialización profesional.

Más de 2.000 empresas para realizar prácticas.

Campus de Cuenca.



Campus Tecnológico de la Fábrica de Armas de Toledo.

Campus de Albacete.





32 centros e institutos de investigación.

35 millones de euros de captación en investigación competitiva en el último año.

12 millones de euros al año en contratos de I+D+i **con empresas.**

Más de **180 grupos de investigación** de todas las áreas del conocimiento.

Entre las **15 universidades con mejores** indicadores de **I+D en España.**

Las infraestructuras científico-técnicas posibilitan la puesta en marcha de más de 2.000 proyectos anuales europeos, nacionales, regionales y con empresas.



La política de captación de talento ha conseguido que el número de grupos de investigación casi se duplique en cinco años.

Universidad de Castilla~La



Mancha Titulaciones



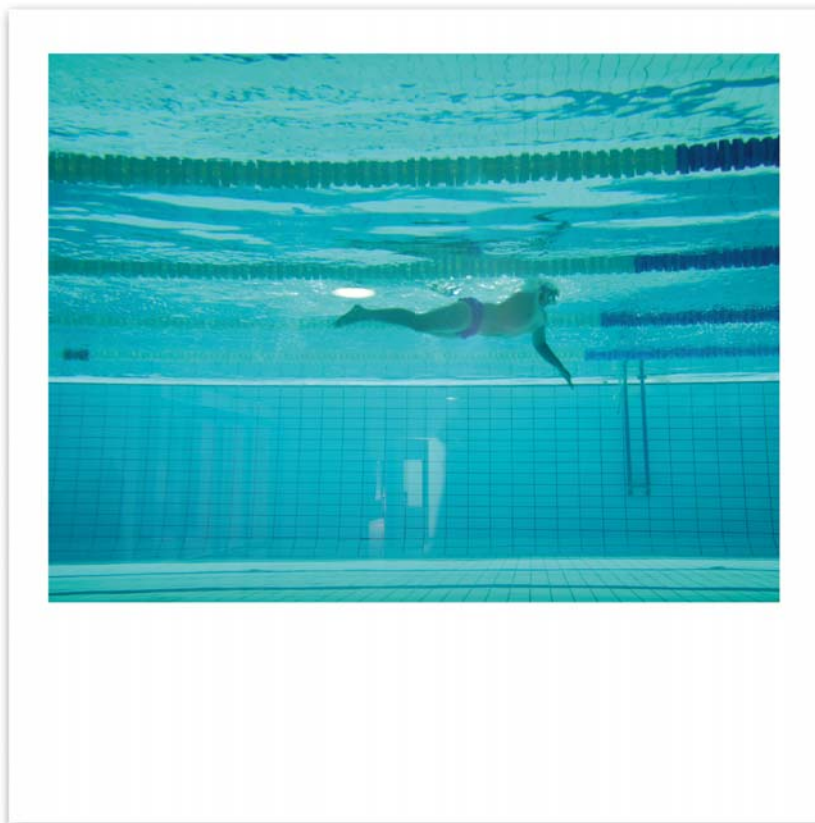

Aulas **Culturales** para el fomento de la **actividad cultural y artística** dirigida a la comunidad universitaria y a la sociedad.

Gimnasios en todos los campus de la Universidad.

19 infraestructuras deportivas para la comunidad universitaria.

4 Pabellones deportivos para fines docentes y de ocio.

Más de 50 actividades recreativas y de deporte universitario.



Las actividades culturales como el ciclo UniversiJazz gozan de gran aceptación entre todos los miembros de la comunidad universitaria.

Todas las actividades deportivas se desarrollan en infraestructuras propias de la Universidad.



Las salas de musculación están a disposición de todos los miembros de la comunidad universitaria.

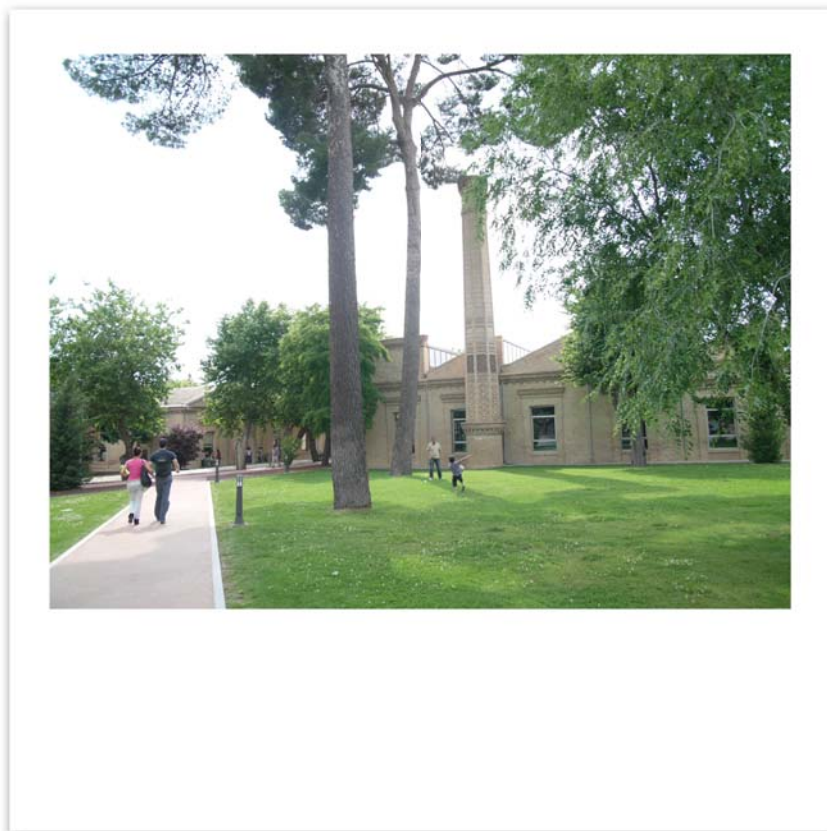

Casas del estudiante en todos los campus para organizar reuniones y actividades culturales.

Más de 200 Becas de colaboración de 28 modalidades para colaborar en distintos servicios de la Universidad.

19 Residencias universitarias con 2.054 plazas públicas.

26 talleres, 19 jornadas y charlas y 488 orientaciones personalizadas en el último curso orientados al empleo a través del Centro de Información y Promoción del Empleo.

Diez líneas de actuación para los más de **320 estudiantes con discapacidad** matriculados y **Servicio de Atención Psicológica** disponible para la comunidad universitaria.

Más de cien mil referencias digitales, **un millón de libros disponibles** y 5.000 puestos de lectura en 17 bibliotecas generales, de centro y salas de lectura.

La Universidad oferta a los estudiantes de primero la adquisición de miniportátiles a precios muy competitivos.

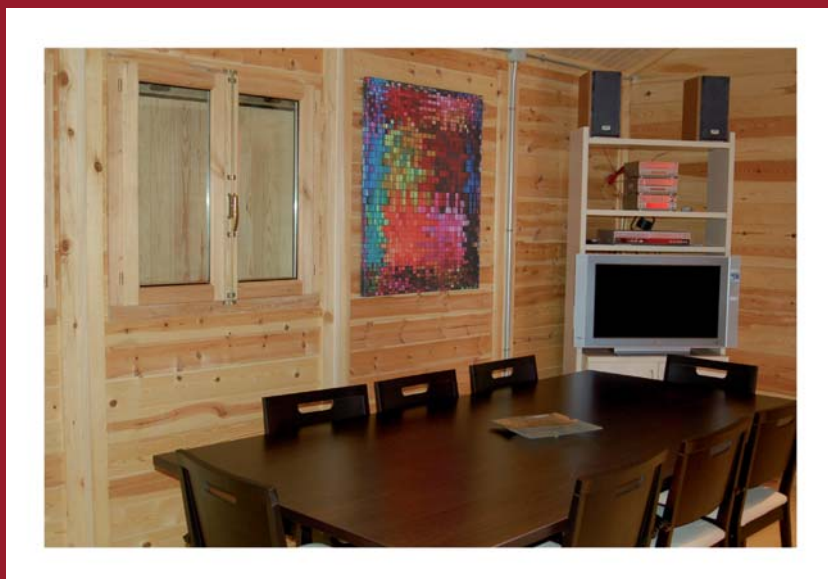

Las casas del estudiante son espacios destinados a las actividades organizadas por los estudiantes.



La biblioteca de la Fábrica de Armas de Toledo es un buen ejemplo de espacio rehabilitado para su uso académico.



Más de **800 alumnos extranjeros acogidos en los 4 campus**, un 2,96 por ciento del total del estudiantes de la Universidad.

1.700 plazas ofertadas para becas ERASMUS en el curso 10/11.

Cursos de idiomas en todos los campus de la Universidad.

Cursos de español para extranjeros.

Asignaturas en inglés en los planes de estudios de los grados.

Escuela de Traductores de Toledo especializada en la formación de traductores del árabe y el hebreo.

Cursos de chino adaptados a todos los niveles.



El programa ERASMUS supone el intercambio de experiencias entre estudiantes de culturas diversas.



La preocupación por los más desfavorecidos y la cooperación al desarrollo es uno de los ejes principales en las políticas de internacionalización de la Universidad de Castilla-La Mancha.

Universidad de Castilla~La Mancha

25 años en imágenes



Visita de los reyes de España en 2005 con motivo de los veinte años de existencia de la UCLM y el IV centenario de la publicación de El Quijote.

En mayo de 2010 fue nombrado doctor honoris causa Mario Vargas Llosa que después sería galardonado con el Nobel de literatura.



El también Nobel, José Saramago, fue nombrado doctor honoris causa por la UCLM en noviembre de 1997.



El patrimonio cultural de la UCLM está presente en todos los campus de la Universidad. En Ciudad Real podemos encontrar el zócalo de azulejos con motivos de piezas de artillería del zaguán del rectorado de los hermanos Ruiz de Luna (1942).

Toledo acoge una parte importante del catálogo del patrimonio cultural de la Universidad como la sillería coral de la Iglesia de San Pedro Mártir (1609-1613)



Pórtico de la Mancha, Albacete.
Autor: José Luis Sánchez (1986).

Siete impresiones. varios autores,
(2000).





☎ 902 204 100
www.uclm.es